ET HUS BLIVER TIL – PITSTOP IDESTRUP

FRA IDESTRUP SOGNS BRUGSFORENING 1911 TIL PITSTOP IDESTRUP 2018

Logoet til Pitstop Idestrup blev udviklet af Christoffer Koborg og Mikkel Karlsen i 2016.

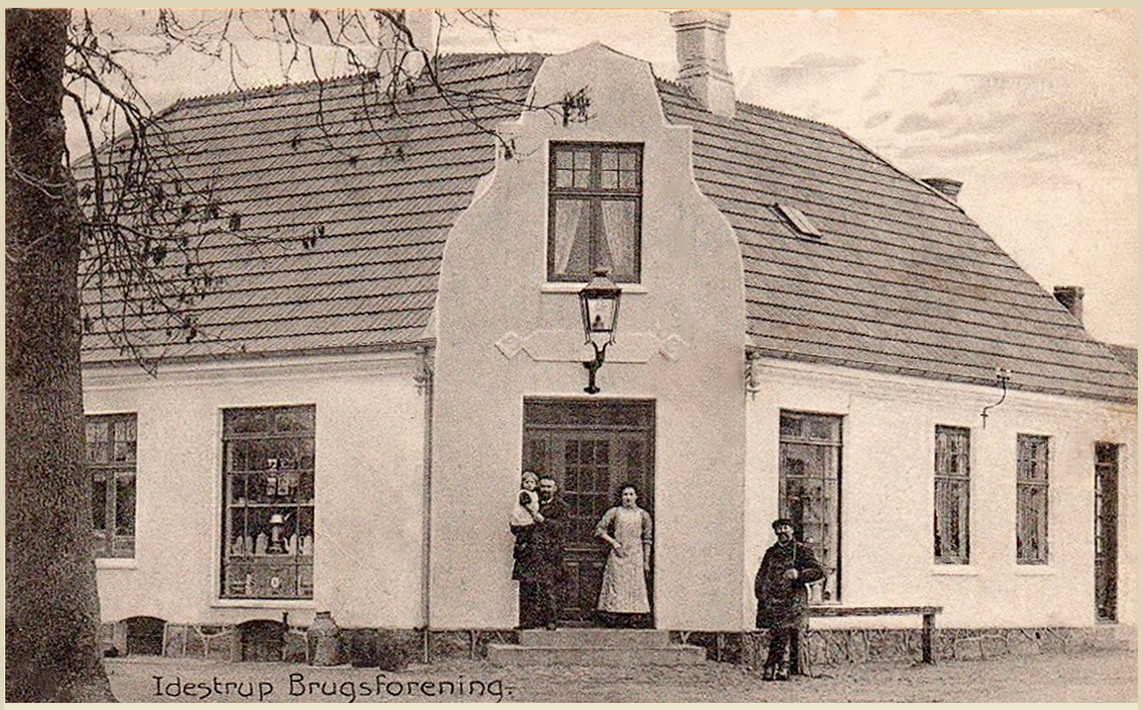

Den første brugsuddeler, Carl Hansen Løj og hustru, Jensine Løj, i døren til Idestrup Sogns Brugsforening i 1911. Brugsen var blevet oprettet af bønderne fra Idestrup og kostede 8000 Rigsdaler at bygge.
Den fungerede som brugsforening frem til midten af 1970'erne, hvor der blev bygget en ny på Østergade 1, hvor Blæksprutten ligger i dag.

Huset rummede mange funktioner, blandt andet posthus, legetøjsforretning og knallertværksted, indtil det blev indviet som kommunal ungdomsklub, Idestrup Ungdomsklub, IUK, i 1983. Klubben nåede lige at få 30-års jubilæum, da den ikke kunne mere.
Bygningen var i for dårlig stand, og skulle enten rives ned eller sættes i stand.
Vi valgte det sidste!

Idestrup og omegns lokalråd (IOLR) blev stiftet i 2011 og overtog bygningen fra Guldborgsund Kommune i 2016 for 1 krone. Lokalrådet havde samlet op imod 7 mio. kr. sammen i tilskud til en total renovering og ombygning af huset, i respekt for husets oprindelige konstruktion og udseende.
Byggeriet varede fra august 2017 til maj 2018, og huset stod klar til indvielse den 26. maj 2018.

Som led i renoveringen blev der tegnet en helt ny tilbygning til det oprindelige hus. ETN Arkitekter i Nykøbing designede tilbygningen, så den kan huse både et multirum og de to Pitstops, hvor cykelturister og andre gæster kan overnatte. Byggeriet blev udført at Bjarne Petersen A/S, og kan modstå orkaner og jordskælv – det er en meget stabil bygning, vi har fået!

Det har været centralt for Lokalrådet at byggeriet blev smukt og funktionelt. Tilbygningen er med sit nedad skrånende tag med til at give bygningen et behageligt udtryk, ligesom fliserne i gården har gjort det muligt at inddrage gårdrummet i husets brug. Pitstop Idestrup blev tildelt Guldborg- sund Kommunes Arkitekturpris for bedste ombygning i 2019.

Det færdige hus er blevet en smuk hilsen til den gamle Idestrup Sogns Brugsforening med den flotte facade, tilvirket i Skønvirkestilen, som var på mode i starten af 1900-tallet. Guldborgsund Kommune har været en uundværlig samarbejdspartner i processen og bidraget med mange gode forskønnelsestiltag på vejene omkring huset. Det er blevet flot, og det bliver flittigt brugt, og vi håber, at det vil stå mindst 100 år mere!

Idestrup og Omegns Lokalråd kunne ikke have udført dette arbejde uden støtte!
Vi siger tak til alle bidragsydere, store som små, uden hvem, det hele ikke ville have været muligt!

TAK TIL:

indenrigs og boligministeriet
Dette projekt er støttet af Landdistriktspuljen under Bolig- og Planstyrelsen

A.P. MØLLER FONDEN

DET CLASSENSKE FIDEICOMMIS

Johannes og Maren Larsens Fond

UNDERVÆRKER
En Realdania-kampagne

Den Europæiske Landbrugsfond for Udvikling af Landdistrikterne: Europa investerer i landdistrikterne

LOKALE OG ANLÆGS FONDEN

GULDBORGSUND

Møenbogaardfonden